



บันทึกข้อความ

ส่วนราชการ งานสวัสดิการสังคม สำนักปลัด องค์การบริหารส่วนตำบลบ้านเพิง

ที่ นศ ๘๖๑๐๑/-

วันที่ ๓๐ กันยายน ๒๕๖๘

เรื่อง รายงานผลการสำรวจและสนับสนุนกลุ่มอาชีพ ประจำปี ๒๕๖๘

เรียน นายองค์การบริหารส่วนตำบลบ้านเพิง

ตามที่องค์การบริหารส่วนตำบลบ้านเพิง ได้มอบหมายให้งานสวัสดิการสังคมดำเนินการสำรวจกลุ่มอาชีพในพื้นที่ตำบลบ้านเพิง นั้น

บัดนี้ การจัดกิจกรรมได้เสร็จเรียบร้อยแล้ว โดยได้สำรวจพบกลุ่มอาชีพจำนวน ๘ กลุ่ม และได้ดำเนินการประสานศูนย์ส่งเสริมการเรียนรู้ตำบลบ้านเพิงเข้าให้คำปรึกษาและแนะนำแนวทางประกอบอาชีพ พร้อมทั้งประสานสำนักงานพัฒนาชุมชนอำเภอปากพนังเพื่อลงทะเบียนเป็นสินค้า OTOP และจัดทำช่องทางจัดจำหน่ายผ่านการออกร้านในงานแสดงสินค้า OTOP

จึงเรียนมาเพื่อโปรดทราบ

(ลงชื่อ).....
(นางไพสิน นวลวงศ์)
ผู้ช่วยนักพัฒนาชุมชน

(ลงชื่อ).....
(นางสาวนงเยาว์ หวังวัฒนะศิริ)
นักพัฒนาชุมชนปฏิบัติการ

ความเห็นหัวหน้าสำนักปลัด องค์การบริหารส่วนตำบล.....

(ลงชื่อ).....
(นางสาวนงเยาว์ บุญคงมา)

รองปลัดองค์การบริหารส่วนตำบล รักษาราชการแทน
หัวหน้าสำนักปลัด อบต.

ความเห็นรองปลัดองค์การบริหารส่วนตำบล.....

(ลงชื่อ).....
(นางสาวนงเยาว์ บุญคงมา)
รองปลัดองค์การบริหารส่วนตำบลบ้านเพิง

ความเห็นปลัดองค์การบริหารส่วนตำบล.....

(ลงชื่อ).....
(นายชูเกียรติ มณีฉาย)
ปลัดองค์การบริหารส่วนตำบลบ้านเพิง

(ลงชื่อ).....
(นายเอียน รอดมณี)
นายกองค์การบริหารส่วนตำบลบ้านเพิง

ฐานข้อมูลด้านอาชีพ

ที่	ชื่ออาชีพ	เจ้าของ	ที่อยู่
๑	ขนมไทย	นางสุธาสินี สุเวช	หมู่ที่ ๑ ตำบลบ้านเพิง
๒	เกษตรกร	นางจันทน์ ช่อผูก	หมู่ที่ ๑ ตำบลบ้านเพิง
๓	เกษตรกร	นางพรหม มีเดช	หมู่ที่ ๑ ตำบลบ้านเพิง
๔	เกษตรกร	นางเอมอร ช่อผูก	หมู่ที่ ๑ ตำบลบ้านเพิง
๕	เสาคอนกรีต	นางจินตปติ สงกล	หมู่ที่ ๑ ตำบลบ้านเพิง
๖	กล้วยฉาบ	นางจันทร์อัมพร แก้วนก	หมู่ที่ ๑ ตำบลบ้านเพิง
๗	สานเส้นพลาสติก	นางสาวเกษร ช่อผูก	หมู่ที่ ๒ ตำบลบ้านเพิง
๘	ไซดักปลา, ไม้กวาด	นายอาทิตย์ อุบัวบล	หมู่ที่ ๒ ตำบลบ้านเพิง
๙	เครื่องแกง, ไข่เค็ม	นางนิศารัตน์ แก้วจันทน์	หมู่ที่ ๓ ตำบลบ้านเพิง
๑๐	เลี้ยงด้วง	นางจรรย์ ถือพุทธ	หมู่ที่ ๓ ตำบลบ้านเพิง
๑๑	เรือลำเภาย่อส่วน	นายจักริน ดวงเพชร	หมู่ที่ ๔ ตำบลบ้านเพิง
๑๒	น้ำอ้อย, ขนมไทย	นายนฤตล กลิ่นเรือง	หมู่ที่ ๔ ตำบลบ้านเพิง
๑๓	เลี้ยงด้วง	นายทำนอง ณะทอง	หมู่ที่ ๖ ตำบลบ้านเพิง
๑๔	แปรรูปสินค้า	นางสาวอรอนงค์ สงนาค	หมู่ที่ ๗ ตำบลบ้านเพิง
๑๕	น้ำส้มจาก	นางเสริม ปังอ้วน	หมู่ที่ ๗ ตำบลบ้านเพิง

ฐานข้อมูลกลุ่มอาชีพ

ที่	กลุ่มอาชีพ	ที่ตั้ง	จำนวนสมาชิก
๑	กลุ่มผลิตภัณฑ์กะลามาพร้าว	หมู่ที่ ๑	๑๐
๒	กลุ่มวิสาหกิจชุมชนบ้านเพิงพัฒนาอาชีพ	หมู่ที่ ๒	๑๐
๓	กลุ่มสัมมาชีพ ม.๒	หมู่ที่ ๒	๑๐
๔	กลุ่มสัมมาชีพชุมชนปลุกมะนาว	หมู่ที่ ๓	๑๐
๕	กลุ่มเกษตรกรทำนาข้าวพื้นเมือง	หมู่ที่ ๗	๑๐
๖	กลุ่มสัมมาชีพชุมชนหลักสูตรการทำ ศิลปประดิษฐ์และแปรรูป	หมู่ที่ ๗	๑๐
๗	กลุ่มกระเป๋านั่ง	หมู่ที่ ๗	๑๐
๘	กลุ่มสัมมาชีพปลุกมะนาวในบ่อซีเมนต์	หมู่ที่ ๗	๑๐

วันที่พิมพ์ : 29/04/2569 11:37

อ.ปากพูนัง

ฉบับตราตั้งครั้งแรก

ขอเรียนรายจ่าย

องค์การบริหารส่วนตำบลบ้านเพ็ญ

ปีงบประมาณ พ.ศ. 2568

เดือน : ตุลาคม ถึงเดือน กันยายน

แผนงาน : แผนงานสร้างเสริมสุขภาพของชุมชน

งาน : งานส่งเสริมและสนับสนุนความเข้มแข็งชุมชน

รายจ่าย : ค่าใช้สอย

ประเภทรายจ่าย : รายจ่ายเกี่ยวกับค่าบริการอื่นๆที่มิใช่ค่าเช่าที่มิใช่เช่าและรายจ่ายงบรายจ่ายอื่น ๆ

โครงการ : โครงการฝึกอบรมอาชีพให้กับกลุ่มสตรี,เกษตรกร,กลุ่มอาชีพต่าง ๆ ประจำปี 2568

แหล่งเงิน : เงินงบประมาณ

วัน/เดือน/ปี	รายการ	เลขที่เอกสาร	งบประมาณคงเหลือ	ผูกพัน	เบิกจ่าย	หมายเหตุ
		รวมตั้งแต่ต้นปี	40,061.00	0.00	39,939.00	

รายงานงบประมาณคงเหลือ

ประจำเดือนกันยายน ปีงบประมาณ พ.ศ. 2568
 องค์การบริหารส่วนตำบลบ้านผึ้ง
 อำเภอป่าพูนัง จังหวัดนครศรีธรรมราช

งาน	รายจ่าย	ประเภทรายจ่าย	โครงการ	รหัสงบประมาณ (ชื่อระบบ e-GP)	งบประมาณอนุมัติ (บาท)	โอนเข้า (บาท)	โอนออก (บาท)	ผูกพัน (บาท)	เบิกจ่าย (บาท)	งบประมาณคงเหลือ (บาท)
งานส่งเสริมและสนับสนุนความเข้มแข็งชุมชน	ค่าใช้สอย	รายจ่ายเกี่ยวเนื่องกับการปฏิบัติราชการที่มิใช่ลักษณะรายจ่ายงบรายจ่ายอื่น ๆ	โครงการแข่งขันกีฬาบุคลากรรวมระหว่างองค์กรปกครองส่วนท้องถิ่น	9968025232030001	50,000.00	0.00	0.00	0.00	0.00	50,000.00
งานส่งเสริมและสนับสนุนความเข้มแข็งชุมชน	ค่าใช้สอย	รายจ่ายเกี่ยวเนื่องกับการปฏิบัติราชการที่มิใช่ลักษณะรายจ่ายงบรายจ่ายอื่น ๆ	โครงการรณรงค์กรมส่งเสริมอาชีพ	9968025232030002	50,000.00	0.00	0.00	0.00	0.00	50,000.00
งานส่งเสริมและสนับสนุนความเข้มแข็งชุมชน	ค่าใช้สอย	รายจ่ายเกี่ยวเนื่องกับการปฏิบัติราชการที่มิใช่ลักษณะรายจ่ายงบรายจ่ายอื่น ๆ	โครงการฝึกอบรมอาชีพให้กับกลุ่มสตรี, เกษตรกรกลุ่มอาชีพต่าง ๆ ประจำปี 2568	9968025232030003	80,000.00	0.00	0.00	0.00	39,939.00	40,061.00

ชื่อ	รหัส	รายละเอียด	โครงการ	งบ	งบ	งบ	งบ	งบ	งบ
				(บาท)	(บาท)	(บาท)	(บาท)	(บาท)	(บาท)
งานส่งเสริมและสนับสนุนความเข้มแข็งชุมชน	ค่าใช้สอย	รายงานเกี่ยวกับโครงการปฏิบัติราชการที่แม่ฮ่องสอน	โครงการส่งเสริมสุขภาพชุมชน	9968025232030004	100,000.00	0.00	0.00	0.00	100,000.00
งานส่งเสริมและสนับสนุนความเข้มแข็งชุมชน	ค่าใช้สอย	รายงานเกี่ยวกับโครงการปฏิบัติราชการที่แม่ฮ่องสอน	โครงการส่งเสริมสุขภาพชุมชน	9968025232030006	100,000.00	0.00	0.00	0.00	100,000.00
งานส่งเสริมและสนับสนุนความเข้มแข็งชุมชน	ค่าใช้สอย	รายงานเกี่ยวกับโครงการปฏิบัติราชการที่แม่ฮ่องสอน	โครงการส่งเสริมสุขภาพชุมชน	9968025232030007	40,000.00	0.00	0.00	0.00	40,000.00

หน่วยที่ ~~๓~~ ด้านการพัฒนาเศรษฐกิจชุมชน และร่วมขับเคลื่อน
เศรษฐกิจ

ข้อ ~~๕๕~~ สนับสนุนหรือจัดให้มีกิจกรรมที่ส่งเสริมการประกอบอาชีพ
นอกเหนือจากการฝึกอบรม

- จัดกิจกรรมผ้ามัดย้อม

ภาคีเครือข่ายในพื้นที่ ส่งเสริมการประกอบอาชีพในพื้นที่ตำบลบ้านเพิง
สกร.ตำบลบ้านเพิง
ร่วมขับเคลื่อนการประกอบอาชีพตำบลบ้านเพิง จัดกิจกรรมผ้ามัดย้อม



หน่วยที่ ๓/ด้านการพัฒนาเศรษฐกิจชุมชน และร่วมขับเคลื่อน
เศรษฐกิจ

ข้อ ๕/๕ สนับสนุนหรือจัดให้มีกิจกรรมที่ส่งเสริมการประกอบอาชีพ
นอกเหนือจากการฝึกอบรม

- จัดกิจกรรมการตกแต่งที่พักพิงด้วยผ้าปาเต๊ะ

ภาคีเครือข่ายในพื้นที่ ส่งเสริมการประกอบอาชีพในพื้นที่ตำบลบ้านเพิง
สกร.ตำบลบ้านเพิง
ร่วมขับเคลื่อนการประกอบอาชีพตำบลบ้านเพิง การตกแต่งกิ๊ฟติดผมด้วยผ้าปาเต๊ะ



หน่วยที่ ๓ ด้านการพัฒนาเศรษฐกิจชุมชน และร่วมขับเคลื่อน
เศรษฐกิจ

ข้อ ๕๔ สนับสนุนหรือจัดให้มีกิจกรรมที่ส่งเสริมการประกอบอาชีพ
นอกเหนือจากการฝึกอบรม

- จัดกิจกรรมการตกแต่งกระเป๋าผ้าด้วยเดคูพาจ

ภาคีเครือข่ายในพื้นที่ ส่งเสริมการประกอบอาชีพในพื้นที่ตำบลบ้านเพิง
สกร.ตำบลบ้านเพิง
ร่วมขับเคลื่อนการประกอบอาชีพตำบลบ้านเพิง การตกแต่งกระเป๋าผ้าด้วยเดคูพาจ



หน่วยที่ ๓ ด้านการพัฒนาเศรษฐกิจชุมชน และร่วมขับเคลื่อน
เศรษฐกิจ

ข้อ ๕ สนับสนุนหรือจัดให้มีกิจกรรมที่ส่งเสริมการประกอบอาชีพ
นอกเหนือจากการฝึกอบรม

- จัดกิจกรรมการตกแต่งตุ๊กตาเศษผ้า

ภาคีเครือข่ายในพื้นที่ ส่งเสริมการประกอบอาชีพในพื้นที่ตำบลบ้านเพิง
สกร.ตำบลบ้านเพิง
ร่วมขับเคลื่อนการประกอบอาชีพตำบลบ้านเพิง การตกแต่งตุ๊กตาเศษผ้า



หน่วยที่ ๓ ด้านการพัฒนาเศรษฐกิจชุมชน และร่วมขับเคลื่อน
เศรษฐกิจ

ข้อ ๕ สนับสนุนหรือจัดให้มีกิจกรรมที่ส่งเสริมการประกอบอาชีพ
นอกเหนือจากการฝึกอบรม

- สนับสนุนการจำหน่ายสินค้างานแสดงสินค้า OTOP

กลุ่มวิสาหกิจชุมชนข้าวซ้อมมือบ้านเพ็ง



คุณจะเริ่มต้นโง้งงานเหมลตนี้ ได้อย่างไร

คุณสมการกัใช้แผ่นพับแบบม็องอาชัพรูปแบบใหม่ โดตามที่มี
หรือกำหนดเองได้อย่างง่ายดา

เราได้รวมเคล็ดลับสองสามอย่างตลอดเหมลต เพื่อช่วย
คุณเริ่มต้นได้

ที่อยู่

4567 Main St Buffalo, NY 98052

ติดต่อเรา

ผู้ให้บริการโทรศัพท์ | 555-0100 |
info@thephone-company.com
www.thephone-company.com

ข้าพ้มนม็องข้าทนมเพ็ง

ข้าวดัฟ้อสุขภาพ



กลุ่มวิสาหกิจชุมชน

ข้าวจอมมือบ้านเพ็ง

เมื่อต้องการเปลี่ยนรูปภาพในแผ่นพับนี้ ให้เลือกรูปภาพจากนั้นแบบ Ribbon เครื่องมือการวาด > เลือกรูปแบบ ให้เลือกเดิมสีรูปร่าง > รูปภาพ จากนั้นคุณจะสามารถเดิมรูปร่างด้วยรูปภาพใหม่ของคุณได้



ผลิตภัณฑ์ของกลุ่ม

- เมล็ดพันธ์ข้าว อาทิ ข้าวพื้นเมือง ข้าวสังข์หยด ข้าวหอมปทุม ข้าวเล็บนก
- ข้าวสารเพื่อสุขภาพจาก ข้าวพื้นเมือง ข้าวสังข์หยด ข้าวหอมปทุม และ ข้าวเล็บนก

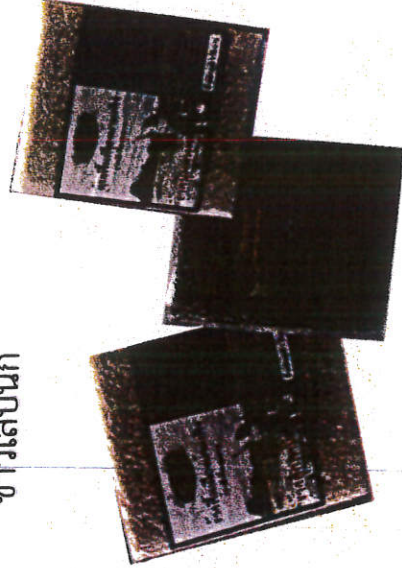

การจัดตั้งกลุ่ม

- ❖ ก่อตั้งขึ้นเมื่อวันที่ ๗ มิถุนายน ๒๕๕๓
- ❖ ปัจจุบัน มีสมาชิก จำนวน ๔๐ ราย
- ❖ นามแปลงใหญ่ จำนวน ๗๖๕ ไร่
- ❖ เป็นศูนย์การเรียนรู้นวัตกรรมข้าวพื้นเมือง
- ❖ มีแปลงสาธิตการปลูกข้าวพื้นเมือง จำนวน ๑๐ ไร่

ศูนย์การเรียนรู้ชุมชนตำบลบ้านจอ



ร่วมออกงานในงาน OTOP

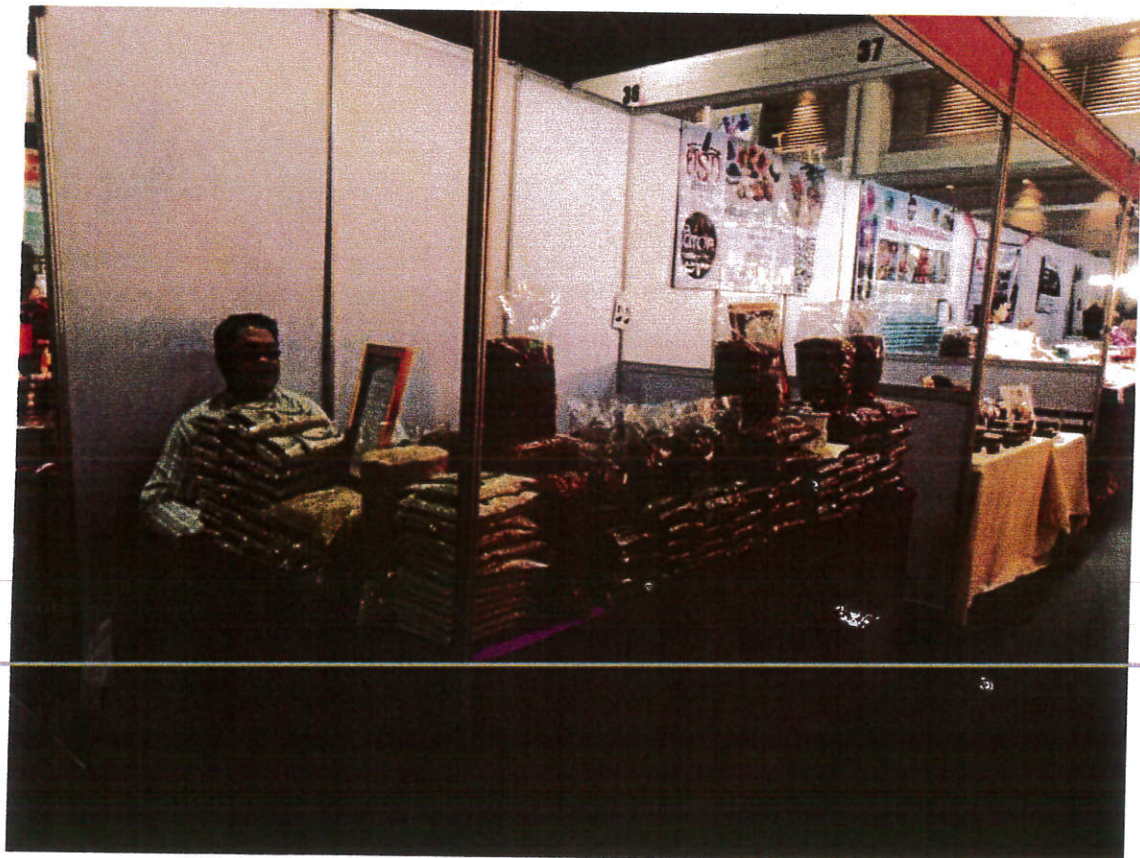

สินค้า OTOP ข้าวกล้องสังข์หยด



สินค้า OTOP ข้าวอินทรีย์บ้านเพ็ง



PUNMUANG
อำเภอสารภีเชียงใหม่
บ้านเมืองเพื่อชีวิต
ข้าวอินทรีย์บ้านเพ็ง
ข้าวอินทรีย์บ้านเพ็ง

ข้าวเหนียวบ้านเพ็ง
ข้าวเหนียวบ้านเพ็ง

ข้าวหอมปากหม้อ
ข้าวหอมปากหม้อ

ข้าวอินทรีย์บ้านเพ็ง
ข้าวหอมปากหม้อ

ข้าวหอมปากหม้อเป็นข้าวหอมความนุ่ม
หอม รสชาติอร่อย อุดมด้วย
คุณค่าทางอาหารสูงปลูกในผืน
นาที่มี 81.82 และ 81.6 ซึ่ง
เกี่ยวข้องกับการใช้ปุ๋ยชีวภาพ
ปุ๋ยคอกและสังกะสี ทั้งยัง
มีสุขภาพดีและปลอดภัย

ส่วนประกอบ ข้าวหอมปากหม้อ 100%
วิธีการหุง ข้าว 1 ส่วน : น้ำ 1 ส่วน
การเก็บรักษา เก็บไว้ในที่แห้งและเย็น
ผลิตภัณฑ์จากกลุ่มวิสาหกิจชุมชนข้าวอินทรีย์บ้านเพ็ง
40 หมู่ 4 ต.บ้านเพ็ง อ.สารภี จ.น่าน 55140
โทร. 081-8687115, 088-8207952 บ้านเพ็ง

กลุ่มวิสาหกิจชุมชนข้าวซ้อมมือบ้านเพิง

การจัดตั้งกลุ่ม

ก่อตั้งขึ้นเมื่อวันที่ ๗ มิถุนายน ๒๕๕๓ โดยมี นางอุไร จันทร์จำปา เป็นประธานกลุ่ม โดยสมาชิก มีจุดมุ่งหมายร่วมกันเพื่ออนุรักษ์พันธุ์ข้าวพื้นเมืองไม่ให้สูญหายไป และสร้างความเข้มแข็งให้แก่กลุ่มสมาชิก

ปัจจุบันมีสมาชิก จำนวน ๔๐ ราย มีนาแปลงใหญ่เพื่อผลิตผลิตภัณฑ์ของกลุ่มเพื่อจำหน่าย จำนวน ๗๖๕ ไร่ และแปลงสาธิตจำนวน ๑๐ ไร่

ผลิตภัณฑ์ของกลุ่ม

- เมล็ดพันธุ์ข้าว อาทิ ข้าวพื้นเมือง ข้าวสังข์หยด ข้าวหอมปทุม ข้าวเล็บนก
- ข้าวสารเพื่อสุขภาพจาก ข้าวพื้นเมือง ข้าวสังข์หยด ข้าวหอมปทุม และ ข้าวเล็บนก
- เป็นศูนย์การเรียนรู้นวัตกรรมข้าวพื้นเมือง
- มีแปลงสาธิตการปลูกข้าวพื้นเมือง จำนวน ๑๐ ไร่
- เป็นศูนย์เรียนรู้การจัดการขยะมูลฝอย

ที่ตั้ง ๔๐ ม.๔ ต.บ้านเพิง อ.ปากพวงจ.นครศรีธรรมราช ๘๐๑๔๐

โทรศัพท์ ๐๘ ๑๘๖๘ ๗๑๑๕

Facebook : ข้าวพื้นเมืองบ้านเพิง : กลุ่มวิสาหกิจชุมชนข้าวพื้นเมืองบ้านเพิง



กลุ่มวิสาหกิจชุมชนข้าวซ้อมมือบ้านเพิง



ร่วมออกงานในงาน OTOP



ประชาสัมพันธ์ผ่าน FACEBOOK

Facebook x +
facebook.com/profile.php?id=61558154536000
ค้นหา Facebook

จัดการเพจ
องค์การบริหารส่วนตำบลบ้านเพ็ง

- แดชบอร์ดมืออาชีพ
- ข้อมูลเชิงลึก
- ศูนย์โฆษณา
- สร้างโฆษณา
- การตั้งค่า

เครื่องมือเพิ่มเติม
จัดการธุรกิจของคุณในแพลตฟอร์มของ Meta

- ศูนย์ข้อมูลลูกค้า
- Meta Business Suite

ลงโฆษณา

จัดการเพจ
องค์การบริหารส่วนตำบลบ้านเพ็ง

แก้ไขคำอธิบายตัวเอง

เพจ · สำนักงานการท่องเที่ยว

มีงานที่แนะนำ (0 ไร่)

แก้ไขรายละเอียด

เห็นเนื้อหาที่แนะนำ

รูปภาพ



ดูรูปภาพทั้งหมด



ความเป็นส่วนสูง · รัชกาลที่ ๑๐ · ส่วนเลือกโฆษณา > คุกกี้ · เห็นได้ · Meta © 2024



สินค้า OTOP

ประชาสัมพันธ์ผ่านเว็บไซต์องค์การบริหารส่วนตำบลบ้านเพ็ง

banpaeng.go.th/news/detail.php?id=518

นายชัย หนองบัว
นายก อบต.บ้านเพ็ง
โทร. 093 730 5642

หน้าหลัก | ติดต่อเรา | ประชาสัมพันธ์ | ติดต่อเจ้าหน้าที่ | ติดต่อ ITA | หน่วยงานอื่นๆ | ติดต่อเรา

ข่าวประชาสัมพันธ์

ข่าวประชาสัมพันธ์ - สินค้า OTOP ชาวอินทรีบ้านเพ็ง

สินค้า OTOP ชาวอินทรีบ้านเพ็ง

ดาวน์โหลดเอกสาร [PUENMUANG.pdf_050624_141109.pdf](#)

ประกาศเมื่อ 01 ก.ย. 2567



บันทึกข้อความ

ส่วนราชการ สำนักปลัด งานสวัสดิการสังคม องค์การบริหารส่วนตำบลบ้านเพิง โทร.๐๗๕-๕๑๘๓๒๒

ที่ นศ ๘๖๑๐๑/๕๑๗

วันที่ ๓๐ กรกฎาคม ๒๕๖๘

เรื่อง ขออนุมัติจัดทำโครงการฝึกอบรมอาชีพให้กับกลุ่มสตรี เกษตรกร กลุ่มอาชีพต่างๆ ประจำปี ๒๕๖๘

เรียน นายกองค้การบริหารส่วนตำบลบ้านเพิง

๑. เรื่องเดิม

ตามข้อบัญญัติงบประมาณรายจ่ายประจำปีงบประมาณ พ.ศ. ๒๕๖๘ ของสำนักปลัด องค์การบริหารส่วนตำบลบ้านเพิง หน้า ๑๑๕ แผนงานสร้างเสริมสุขภาพของชุมชน งานส่งเสริมและสนับสนุน ความเข้มแข็งชุมชน งบดำเนินงาน หมวดค่าใช้สอย ประเภทรายจ่ายเกี่ยวเนื่องกับการปฏิบัติราชการที่ไม่เข้าลักษณะ รายจ่ายหมวดอื่นๆ โครงการฝึกอบรมอาชีพให้กับกลุ่มสตรี เกษตรกร กลุ่มอาชีพต่างๆ ประจำปี ๒๕๖๘ เพื่อจ่ายเป็น ค่าใช้จ่ายตามโครงการฝึกอบรมอาชีพให้กับกลุ่มสตรี เยาวชน เกษตรกร กลุ่มอาชีพต่างๆ ฯลฯ ตั้งไว้ ๘๐,๐๐๐.-บาท (แปดหมื่นบาทถ้วน)

๒. ข้อเท็จจริง

สำนักปลัด องค์การบริหารส่วนตำบลบ้านเพิง จะดำเนินการจัดทำ โครงการฝึกอบรมอาชีพ ให้กับกลุ่มสตรี เกษตรกร กลุ่มอาชีพต่างๆ ประจำปี ๒๕๖๘ มีกิจกรรมดังนี้

- กิจกรรมแปรรูปผลิตภัณฑ์จากข้าวพันธุ์พื้นเมืองบ้านเพิง ในวันที่ ๗ สิงหาคม ๒๕๖๘
- กิจกรรมการฝึกอบรมและฝึกปฏิบัติการทำแกงเคยเครื่อง ในวันที่ ๑๔ สิงหาคม ๒๕๖๘

๓. กฎหมาย/ระเบียบ

๑. ระเบียบกระทรวงมหาดไทยว่าด้วยการเบิกค่าใช้จ่ายในการฝึกอบรม และการเข้ารับ การฝึกอบรมของเจ้าหน้าที่ท้องถิ่น พ.ศ. ๒๕๕๗

๒. ระเบียบกระทรวงมหาดไทยว่าด้วยการรับเงิน การเบิกจ่ายเงิน การฝากเงิน การเก็บรักษา เงินและตรวจเงินขององค์กรปกครองส่วนท้องถิ่น พ.ศ. ๒๕๖๖

๔. ข้อเสนอแนะเพื่อพิจารณา

เพื่อให้การดำเนินงานเป็นไปตามระเบียบฯ ดังกล่าวข้างต้น จึงขออนุมัติดำเนินการตามโครงการ ดังกล่าว

จึงเรียนมาเพื่อโปรดพิจารณา

(ลงชื่อ).....

(นางไพลิน นวลวงศ์)
ผู้ช่วยนักพัฒนาชุมชน

(ลงชื่อ).....

(นางสาวนพมาศ หวังวัฒนะทรัพย์)
นักพัฒนาชุมชนปฏิบัติการ

เรื่อง ขออนุมัติจัดทำโครงการฝึกอบรมอาชีพให้กับกลุ่มสตรี เยาวชน เกษตกร กลุ่มอาชีพต่างๆ ประจำปี ๒๕๖๘

-๒-

ความเห็นหัวหน้าสำนักปลัด อบต.

(ลงชื่อ).....

(นางสาวฤชากร กาญจนดุลย์)

นักวิเคราะห์นโยบายและแผน รักษาราชการแทน

หัวหน้าสำนักปลัด อบต.

ความเห็นรองปลัดองค์การบริหารส่วนตำบล

.....
.....

(ลงชื่อ).....

(นางสาวนงเยาว์ บุญคงมา)

รองปลัดองค์การบริหารส่วนตำบล

ความเห็นปลัด อบต.....

(ลงชื่อ).....

(นายชูเกียรติ มณีฉาย)

ปลัดองค์การบริหารส่วนตำบล

พิจารณาแล้ว

อนุมัติ

ไม่อนุมัติ เพราะ.....

(ลงชื่อ).....

(นายเขื่อน รอดมณี)

นายกองค์การบริหารส่วนตำบลบ้านเพิง

โครงการฝึกอบรมอาชีพให้กับกลุ่มสตรี,เยาวชน,เกษตรกร,กลุ่มอาชีพต่าง ๆ ประจำปี ๒๕๖๘ :
ภายใต้กิจกรรมการฝึกอบรมและฝึกปฏิบัติการทำแกงเคยเครื่อง
องค์การบริหารส่วนตำบลบ้านเพิง อำเภอปากพนัง จังหวัดนครศรีธรรมราช

๑. ชื่อโครงการ

โครงการฝึกอบรมอาชีพให้กับกลุ่มสตรี,เยาวชน,เกษตรกร,กลุ่มอาชีพต่าง ๆ ประจำปี ๒๕๖๘ ภายใต้กิจกรรมการฝึกอบรมและฝึกปฏิบัติการทำแกงเคยเครื่อง

๒. หลักการและเหตุผล

“แกงเคยเครื่อง” เป็นอาหารพื้นถิ่นของชาวปากพนัง จังหวัดนครศรีธรรมราช ซึ่งหารับประทานได้ยาก เนื่องจากในปัจจุบันมีผู้ผลิตที่มีความรู้เรื่องวิธีการผลิตอาหารพื้นถิ่นน้อยลง โดยส่วนใหญ่เป็นผู้สูงอายุ หากไม่ได้รับการถ่ายทอดไปยังรุ่นถัดไป อาจทำให้เมนูนี้สูญหายไปได้ โดยแกงเคยเครื่องเป็นการนำวัตถุดิบที่มีในพื้นที่มาแปรรูปในรูปแบบของแกง เนื่องด้วยอำเภอปากพนังเป็นพื้นที่ติดทะเล และมีการทำอาชีพประมง จึงสามารถหา “เคย” เป็นกุ้งฝอยขนาดเล็กที่เป็นส่วนประกอบสำคัญในการทำแกงเคยเครื่อง อีกทั้งประชาชนในพื้นที่บางส่วนประกอบอาชีพเกษตรกรรมปลูกพืชผักสวนครัว ซึ่งเป็นองค์ประกอบในการทำแกงเคยเครื่อง

ด้วยเหตุนี้จึงมีการจัดโครงการฝึกอบรมอาชีพให้กับกลุ่มสตรี,เยาวชน,เกษตรกร,กลุ่มอาชีพต่าง ๆ ประจำปี ๒๕๖๘ : แกงเคยเครื่องขึ้น เพื่อเป็นการอนุรักษ์เมนูพื้นถิ่นของชาวปากพนัง จังหวัดนครศรีธรรมราช ไม่ให้สูญหายไป และสนับสนุนให้ชีวิตลูกหลานในพื้นที่ อีกทั้งยังสร้างรายได้ให้แก่ผู้เข้าร่วมโครงการ โดยการส่งเสริมและพัฒนาเศรษฐกิจระดับชุมชน ก่อให้เกิดรายได้ และแก้ปัญหาการว่างงานของประชาชน เป็นกระบวนการพัฒนาท้องถิ่นเพื่อสร้างชุมชนให้เข้มแข็งและพึ่งตนเองได้ และเป็นอีกวิธีหนึ่งที่จะส่งเสริมให้ประชาชนได้เกิดกลุ่มอาชีพที่หลากหลาย มีการพึ่งพาอาศัยกันและกัน เกิดความสามัคคีขึ้นในหมู่คณะ ตามกฎหมายว่าด้วยการจัดตั้งองค์การบริหารส่วนตำบล พ.ศ. ๒๕๓๗ มาตรา ๖๗ (๖) กำหนดให้องค์การบริหารส่วนตำบล มีหน้าที่ต้องทำในเขตองค์การบริหารส่วนตำบล เรื่อง การส่งเสริมพัฒนาสตรี เด็กและเยาวชน ผู้สูงอายุ และผู้พิการ และตามพระราชบัญญัติกำหนดแผนและขั้นตอนการกระจายอำนาจให้แก่องค์กรปกครองส่วนท้องถิ่น พ.ศ. ๒๕๔๒ ตามมาตรา ๑๖ (๖) เรื่อง ส่งเสริม การฝึก และประกอบอาชีพ (๑๐) การสังคมสงเคราะห์และพัฒนาชีวิตเด็ก สตรี คนชรา และผู้ด้อยโอกาส

ดังนั้น องค์การบริหารส่วนตำบลบ้านเพิง เห็นถึงคุณค่าของการประกอบอาชีพ เพื่อเสริมรายได้หลังจากว่างงานจากอาชีพที่ทำประจำ หรือช่วงที่ว่างเว้นจากการเพาะปลูกในปัจจุบัน จึงได้จัดทำโครงการฝึกอบรมอาชีพให้กับกลุ่มสตรี,เยาวชน,เกษตรกร,กลุ่มอาชีพต่าง ๆ ประจำปี ๒๕๖๘ : แกงเคยเครื่อง เพื่อเป็นอาชีพหรือรายได้เสริมให้กับตนเองได้

๓. วัตถุประสงค์

๑. เพื่อพัฒนาความรู้และทักษะด้านอาชีพให้แก่ประชาชนที่สนใจ
๒. เพื่อให้ผู้เข้ารับการฝึกอบรมสามารถนำความรู้ที่ได้รับจากการฝึกอบรมนำไปสร้างรายได้ และเผยแพร่ความรู้ให้กับผู้ที่สนใจต่อไปได้
๓. เพื่อให้ประชาชนใช้เวลาว่างให้เกิดประโยชน์ในลักษณะการรวมกลุ่ม เกิดความสมัครสมานสามัคคีของคนในชุมชน

๔. เป้าหมาย

๑. กลุ่มสตรี เด็กและเยาวชน กลุ่มเกษตรกร และกลุ่มอาชีพต่าง ๆ และผู้สนใจ
๒. พนักงานส่วนตำบล/พนักงานจ้าง
๓. ประชาชนทั่วไปในเขตพื้นที่ตำบลบ้านเพิง

จำนวนผู้เข้าร่วมกิจกรรม ประมาณ ๔๐ คน

๕. ขั้นตอน/วิธีการดำเนินงาน

ขั้นตอนการดำเนินโครงการ	ระยะเวลา ดำเนินการ	ความร่วมมือ/บูรณาการร่วม
๑. เสนอโครงการต่อผู้บริหารองค์การบริหารส่วนตำบลบ้านเพิงเพื่อขออนุมัติการดำเนินงาน	มกราคม ๒๕๖๘	- งานสวัสดิการสังคมและพัฒนาชุมชน อบต. บ้านเพิง
๒. แต่งตั้งคณะกรรมการดำเนินงานโครงการ/ประชุมกรรมการโครงการ/กิจกรรม	กุมภาพันธ์ ๒๕๖๘	- สำนักปลัด อบต.บ้านเพิง
๓. กำหนดรูปแบบ	มีนาคม ๒๕๖๘	- สำนักปลัด อบต.บ้านเพิง - กรมส่งเสริมการเรียนรู้อำเภอปากพนัง
๔. ประสานกลุ่มเป้าหมายและวิทยากร	เมษายน ๒๕๖๘	- สำนักปลัด อบต.
๕. ดำเนินโครงการฯ/กิจกรรม ๕.๑ ฝึกอบรมการทำแกงเคยเครื่อง (การบรรยายสาธิต และฝึกปฏิบัติ) ๕.๒ จัดตั้งกลุ่มแกงเคยเครื่องบ้านเพิง ๕.๓ แต่งตั้งคณะกรรมการ/ระเบียบข้อตกลงร่วมกัน ๕.๔ การทำบันทึกข้อตกลง(MOU) เรื่องการออกแบบรูปแบบผลิตภัณฑ์ และคุณภาพของสินค้า	เมษายน ๒๕๖๘	- สำนักปลัด อบต.บ้านเพิง - กรมส่งเสริมการเรียนรู้อำเภอปากพนัง
๖. ประเมินความพึงพอใจ	สิงหาคม ๒๕๖๘	- สำนักปลัด อบต.
๗. สรุปและประเมินผลการดำเนินโครงการ/กิจกรรม	สิงหาคม ๒๕๖๘	- สำนักปลัด อบต.
๘. รายงานผลการดำเนินโครงการ/กิจกรรม ๘.๑ ติดตามการดำเนินการของกลุ่ม ๘.๒ สรุปผลการดำเนินโครงการ	สิงหาคม ๒๕๖๘	คณะกรรมการติดตามและประเมินผลโครงการฯ ๑) นายชูเกียรติ มณีฉาย ประธานกรรมการ ๒) นางสาวนงเยาว์ บุญคงมา กรรมการ ๓) นางสาวภณุดา กาญจนดุลย์ กรรมการ ๔) นางสาวอัญชลี ชัยณรงค์ กรรมการ ๕) นางสาวพมาศ หวังวัฒนะศิริญ กรรมการ ๖) นางไพลิน นวลวงศ์ กรรมการ/เลขานุการ

๖. ระยะเวลาดำเนินการ

ระหว่าง มกราคม ๒๕๖๘-กันยายน ๒๕๖๘

๗. งบประมาณ

งบประมาณตามข้อบัญญัติองค์การบริหารส่วนตำบล งบประมาณรายจ่ายประจำปี ๒๕๖๘ แผนงานสร้างความเข้มแข็งของชุมชน งานส่งเสริมความเข้มแข็งของชุมชน งบดำเนินงาน หมวดค่าใช้จ่ายสอยประเภทรายจ่ายเกี่ยวกับการปฏิบัติราชการที่ไม่เข้าลักษณะรายจ่ายหมวดอื่น ๆ รายการค่าใช้จ่ายในโครงการฝึกอบรมอาชีพให้กับกลุ่มสตรี,เยาวชน,เกษตรกร,กลุ่มอาชีพต่าง ๆ เพื่อใช้จ่ายในโครงการฝึกอบรมอาชีพต่างๆให้กับประชาชน ตั้งไว้ ๘๐,๐๐๐.-บาท (แปดหมื่นบาทถ้วน) รายละเอียดแนบท้ายโครงการ

โดยถือปฏิบัติตามระเบียบกระทรวงมหาดไทยว่าด้วยค่าใช้จ่ายในการฝึกอบรมและการเข้ารับการฝึกอบรมของเจ้าหน้าที่ท้องถิ่น พ.ศ. ๒๕๕๗ และปรากฏตามแผนพัฒนาท้องถิ่น (พ.ศ.๒๕๖๖-๒๕๗๐) ขององค์การบริหารส่วนตำบลบ้านเพิง หน้า ๗๙ ลำดับที่ ๔

๘. หน่วยงานผู้รับผิดชอบโครงการ

งานสวัสดิการสังคมและพัฒนาชุมชน สำนักปลัด องค์การบริหารส่วนตำบลบ้านเพิง

๙. สถานที่ดำเนินการ

ณ วัดท่าพญา (ใน) หมู่ที่ ๗ ตำบลบ้านเพิง อำเภอปากพนัง จังหวัดนครศรีธรรมราช

๑๐. ผลที่คาดว่าจะได้รับ

๑. ประชาชนผู้เข้ารับการฝึกอบรมได้รับความรู้และทักษะด้านอาชีพ
๒. ประชาชนผู้เข้ารับการฝึกอบรมสามารถนำความรู้ที่ได้รับจากการฝึกอบรมนำไปสร้างรายได้ และเผยแพร่ความรู้ให้กับผู้ที่สนใจต่อไปได้
๓. ประชาชนผู้เข้ารับการฝึกอบรมสามารถใช้เวลาว่างให้เกิดประโยชน์ในลักษณะการรวมกลุ่ม เกิดความสมัครสมาน สามัคคีของคนในชุมชน

๑๑. ผู้เขียน/เสนอโครงการ

(ลงชื่อ) 
(นางไพลิน นวลวงค์)
ผู้ช่วยนักพัฒนาชุมชน

(ลงชื่อ) 
(นางสาวนพมาศ หวังวัฒนะศิริ)
นักพัฒนาชุมชนปฏิบัติการ

๑๒. ผู้พิจารณาโครงการ

(ลงชื่อ) 
(นางสาวนงเยาว์ บุญคงมา)
หัวหน้าสำนักปลัด อบต.

/๑๓.ผู้เห็นชอบ...

๑๓. ผู้เห็นชอบโครงการ

(ลงชื่อ)



(นายชูเกียรติ มณีฉาย)

ปลัดองค์การบริหารส่วนตำบล

๑๔. ผู้อนุมัติโครงการ

(ลงชื่อ)



(นายเอื้อน รอดมณี)

นายกองค์การบริหารส่วนตำบลบ้านเพิง

ภาคผนวก

- รายละเอียดประมาณการใช้จ่ายงบประมาณ

- กำหนดการโครงการฝึกอบรมอาชีพให้กับกลุ่มสตรี,เยาวชน,เกษตรกร,กลุ่มอาชีพต่าง ๆ ประจำปี

๒๕๖๘ : การทำแกงเคยเครื่อง

รายละเอียดงบประมาณ
โครงการฝึกอบรมอาชีพให้กับกลุ่มสตรี,เยาวชน,เกษตรกร,กลุ่มอาชีพต่าง ๆ ประจำปี ๒๕๖๘ :
การทำแกงเคยเครื่อง

ลำดับ	รายการค่าใช้จ่าย	จำนวนเงิน (บาท)	หมายเหตุ
๑	ป้ายโครงการ ขนาด ๑.๒๐ x ๒.๔ เมตร จำนวน ๑ ป้าย พร้อมข้อความ “โครงการฝึกอบรมอาชีพให้กับ กลุ่มสตรี,เยาวชน,เกษตรกร,กลุ่มอาชีพต่าง ๆ ประจำปี ๒๕๖๘ : ภายใต้กิจกรรมการฝึกอบรมและ ฝึกปฏิบัติการทำแกงเคยเครื่อง	๔๕๐.-	ข้อ ๑๒ (๑๖) ค่าใช้จ่ายอื่นที่จำเป็น ในการฝึกอบรม
๒	กระเป๋าค่าสำหรับเอกสาร จำนวน ๔๐ ใบๆ ละ ๘๐ บาท	๓,๒๐๐.-	ข้อ ๑๒ (๙) ค่ากระเป๋าหรือสิ่งที่ใช้ บรรจุเอกสารสำหรับผู้เข้ารับการ ฝึกอบรม
๓	อุปกรณ์เครื่องเขียน - สมุดบันทึกเล่มเล็ก จำนวน ๔๐ เล่ม - ปากกาสีน้ำเงิน จำนวน ๔๐ เล่ม	๒,๒๐๐.-	ข้อ ๑๒ (๓) ค่าวัสดุ เครื่องเขียนและ อุปกรณ์
๔.	ค่าอาหารว่างและเครื่องดื่ม จำนวน ๒ มื้อๆละ ๓๕ บาท - ผู้เข้ารับการอบรม จำนวน ๔๐ คน - วิทยากรและเจ้าหน้าที่ที่เกี่ยวข้อง จำนวน ๑๕ คน	๓,๘๕๐.-	ข้อ ๑๒ (๑๑) ค่าอาหารว่างและ เครื่องดื่ม ข้อ ๑๘ ในโครงการหรือ หลักสูตรการฝึกอบรมที่มีการจัด อาหารให้แก่บุคคลตามข้อ ๒๒ ให้ องค์กรปกครองส่วนท้องถิ่นที่จัดการ ฝึกอบรมเบิกจ่ายค่าอาหารได้เท่าที่ จ่ายจริง แต่ไม่เกินอัตราค่าอาหาร ตามบัญชีหมายเลข ๑
๕.	ค่าอาหารกลางวัน จำนวน ๑ มื้อๆละ ๗๐ บาท - ผู้เข้ารับการอบรม จำนวน ๔๐ คน - วิทยากรและเจ้าหน้าที่ที่เกี่ยวข้อง จำนวน ๑๕ คน	๓,๘๕๐.-	ข้อ ๑๒ (๑๓) ค่าอาหาร ข้อ ๑๘ ใน โครงการหรือหลักสูตรการฝึกอบรมที่ มีการจัดอาหารให้แก่บุคคลตามข้อ ๒๒ ให้องค์กรปกครองส่วนท้องถิ่นที่ จัดการฝึกอบรมเบิกจ่ายค่าอาหารได้ เท่าที่จ่ายจริง แต่ไม่เกินอัตรา ค่าอาหารตามบัญชีหมายเลข ๑

รายละเอียดงบประมาณ

โครงการฝึกอบรมอาชีพให้กับกลุ่มสตรี,เยาวชน,เกษตรกร,กลุ่มอาชีพต่าง ๆ ประจำปี ๒๕๖๘ :
การทำแกงเคยเครื่อง(ต่อ)

ลำดับ	รายการค่าใช้จ่าย	จำนวนเงิน (บาท)	หมายเหตุ
๖.	ค่าสมนาคุณวิทยากร จำนวน ๖ ชั่วโมงละ ๖๐๐ บาท - ค่าสมนาคุณวิทยากรสำหรับบรรยาย จำนวน ๑ คน ๓ ชั่วโมงๆละ๖๐๐ บาท - ค่าสมนาคุณวิทยากรสำหรับแบ่งกลุ่ม จำนวน ๒ คนๆ ละ ๓ ชั่วโมงๆละ ๖๐๐ บาท	๕,๔๐๐.-	ข้อ ๑๒ (๑๒) ค่าสมนาคุณวิทยากร ข้อ ๑๗ ค่าใช้จ่ายตามข้อ ๑๒ (๑๒) ให้เป็นไปตามอัตราและหลักเกณฑ์ ดังนี้ (๑)(ก) ชั่วโมงการฝึกอบรมที่มีลักษณะเป็นการบรรยาย ให้จ่ายค่าสมนาคุณวิทยากรได้ไม่เกิน ๑ คน (ค) ชั่วโมงฝึกอบรมที่มีลักษณะเป็นการแบ่งกลุ่มฝึกภาคปฏิบัติ ให้จ่ายค่าสมนาคุณวิทยากรได้ไม่เกินกลุ่มละ ๒ คน (๒) อัตราค่าสมนาคุณวิทยากร(ก) การฝึกอบรมประเภท ข และการฝึกอบรมบุคคลภายนอก ให้ได้รับค่าสมนาคุณไม่เกินชั่วโมงละ ๖๐๐ บาท
๗	เคยกุ้ง จำนวน ๕ กิโลกรัมๆ ละ ๒๕๐ บาท	๑,๒๕๐.-	ข้อ ๑๒ (๑๖) ค่าใช้จ่ายอื่นที่จำเป็นในการฝึกอบรม (สนับสนุนสั่งซื้อสินค้าจากผู้ผลิตในพื้นที่)
๘	ผงปรุงรส จำนวน ๑ ถุง ๆ ละ ๒๘ บาท	๒๘.-	ข้อ ๑๒ (๑๖) ค่าใช้จ่ายอื่นที่จำเป็นในการฝึกอบรม
๙	น้ำตาล จำนวน ๒ กิโลกรัมๆ ละ ๓๒ บาท	๖๔.-	ข้อ ๑๒ (๑๖) ค่าใช้จ่ายอื่นที่จำเป็นในการฝึกอบรม
๑๐	น้ำปลา จำนวน ๑ ขวดๆ ละ ๕๕ บาท ขนาด ๗๐๐ มล.	๕๕.-	ข้อ ๑๒ (๑๖) ค่าใช้จ่ายอื่นที่จำเป็นในการฝึกอบรม

รายละเอียดงบประมาณ

โครงการฝึกอบรมอาชีพให้กับกลุ่มสตรี,เยาวชน,เกษตรกร,กลุ่มอาชีพต่าง ๆ ประจำปี ๒๕๖๘ :

การทำแกงเคยเครื่อง (ต่อ)

ลำดับ	รายการค่าใช้จ่าย	จำนวนเงิน (บาท)	หมายเหตุ
๑๑	เกลือ จำนวน ๒ ถุงๆ ละ ๑๐ บาท	๒๐.-	ข้อ ๑๒ (๑๖) ค่าใช้จ่ายอื่นที่จำเป็นในการฝึกอบรม
๑๒	ขวดบรรจุภัณฑ์ ขนาด ๑๕๐ กรัม จำนวน ๑๐ โหลๆ ละ ๑๕๐ บาท	๑๕๐๐.-	ข้อ ๑๒ (๑๖) ค่าใช้จ่ายอื่นที่จำเป็นในการฝึกอบรม
๑๓	มะพร้าวขูด จำนวน ๕ กิโลกรัม ๘๐ บาท	๔๐๐.-	ข้อ ๑๒ (๑๖) ค่าใช้จ่ายอื่นที่จำเป็นในการฝึกอบรม (สนับสนุนผลิตภัณฑ์ทางการเกษตรจากเกษตรกรในพื้นที่)
๑๔	พริกสด จำนวน ๓ กิโลกรัม ๆ ละ ๘๐ บาท	๒๔๐.-	ข้อ ๑๒ (๑๖) ค่าใช้จ่ายอื่นที่จำเป็นในการฝึกอบรม (สนับสนุนผลิตภัณฑ์ทางการเกษตรจากเกษตรกรในพื้นที่)
๑๕	ตะไคร้ จำนวน ๒ กิโลกรัม ๆ ละ ๔๐ บาท	๘๐.-	ข้อ ๑๒ (๑๖) ค่าใช้จ่ายอื่นที่จำเป็นในการฝึกอบรม (สนับสนุนผลิตภัณฑ์ทางการเกษตรจากเกษตรกรในพื้นที่)
๑๖	ใบมะกรูด จำนวน ๑ กิโลกรัม ๆ ละ ๕๐ บาท	๕๐.-	ข้อ ๑๒ (๑๖) ค่าใช้จ่ายอื่นที่จำเป็นในการฝึกอบรม (สนับสนุนผลิตภัณฑ์ทางการเกษตรจากเกษตรกรในพื้นที่)
๑๗	ลูกมะกรูด จำนวน ๑ กิโลกรัม ๆ ละ ๓๐ บาท	๓๐.-	ข้อ ๑๒ (๑๖) ค่าใช้จ่ายอื่นที่จำเป็นในการฝึกอบรม (สนับสนุนผลิตภัณฑ์ทางการเกษตรจากเกษตรกรในพื้นที่)
๑๘	ข้าวอ่อน จำนวน ๑ กิโลกรัม ๆ ละ ๕๐ บาท	๕๐.-	ข้อ ๑๒ (๑๖) ค่าใช้จ่ายอื่นที่จำเป็นในการฝึกอบรม (สนับสนุนผลิตภัณฑ์ทางการเกษตรจากเกษตรกรในพื้นที่)

รายละเอียดงบประมาณ

โครงการฝึกอบรมอาชีพให้กับกลุ่มสตรี,เยาวชน,เกษตรกร,กลุ่มอาชีพต่าง ๆ ประจำปี ๒๕๖๖ :
การทำแกงเคยเครื่อง (ต่อ)

ลำดับ	รายการค่าใช้จ่าย	จำนวนเงิน (บาท)	หมายเหตุ
๑๙	หอม จำนวน ๑ กิโลกรัม ๆ ละ ๑๒๐ บาท	๑๒๐.-	ข้อ ๑๒ (๑๖) ค่าใช้จ่ายอื่นที่จำเป็นในการฝึกอบรม
๒๐	กระเทียม จำนวน ๑ กิโลกรัม ๆ ละ ๑๐๐ บาท	๑๐๐.-	ข้อ ๑๒ (๑๖) ค่าใช้จ่ายอื่นที่จำเป็นในการฝึกอบรม
๒๑	ขมิ้น จำนวน ๑ กิโลกรัม ๆ ละ ๕๐ บาท	๕๐.-	ข้อ ๑๒ (๑๖) ค่าใช้จ่ายอื่นที่จำเป็นในการฝึกอบรม (สนับสนุนผลิตภัณฑ์ทางการเกษตรจากเกษตรกรในพื้นที่)
๒๒	พริกแห้ง ๑ กิโลกรัม ๆ ละ ๓๐๐ บาท	๓๐๐.-	ข้อ ๑๒ (๑๖) ค่าใช้จ่ายอื่นที่จำเป็นในการฝึกอบรม
๒๓	พริกไทยดำ ครึ่งกิโล ๔๐๐ บาท	๔๐๐.-	ข้อ ๑๒ (๑๖) ค่าใช้จ่ายอื่นที่จำเป็นในการฝึกอบรม
๒๔	ค่าเช่าอุปกรณ์ต่างๆในการฝึกอบรม	๕๐๐.-	ข้อ ๑๒ (๘) ค่าเช่าอุปกรณ์ต่างๆในการฝึกอบรม
๒๕	ค่าวัสดุ อุปกรณ์อื่น ๆ ที่จำเป็นในการใช้ดำเนินโครงการ	๑,๕๖๑.-	ข้อ ๑๒ (๑๖) ค่าใช้จ่ายอื่นที่จำเป็นในการฝึกอบรม
	รวมเป็นเงิน	๒๕,๐๐๐.-	*สามารถถัวเฉลี่ยได้ทุกรายการ

กำหนดการ
โครงการฝึกอบรมอาชีพให้กับกลุ่มสตรี เกษตร กลุ่มอาชีพต่างๆประจำปี ๒๕๖๘
ภายใต้กิจกรรมการฝึกอบรมและฝึกปฏิบัติการทำแกงเคยเครื่อง
ในวันพฤหัสบดีที่ ๑๔ สิงหาคม ๒๕๖๘
ณ วัดท่าพญา หมู่ที่ ๗ ตำบลบ้านเพิง อำเภอปากพนัง จังหวัดนครศรีธรรมราช

เวลา	๐๘.๐๐-๐๙.๔๕ น.	ลงทะเบียน
เวลา	๐๘.๔๕-๐๙.๐๐ น.	พิธีเปิดโครงการฯ โดย นายกองค้การบริหารส่วนตำบลบ้านเพิงหรือผู้แทน
เวลา	๐๙.๐๐-๑๒.๐๐ น.	- บรรยายที่มาโครงการฝึกอบรมอาชีพให้กับกลุ่มสตรี,เยาวชน,เกษตรกร กลุ่มอาชีพต่างๆ - บรรยายและสาธิต การทำแกงเคยเครื่อง โดย นางถาวร กาญจนดุขลย์
เวลา	๑๒.๐๐-๑๓.๐๐ น.	พักรับประทานอาหารกลางวัน
เวลา	๑๓.๐๐-๑๖.๐๐ น.	- แบ่งกลุ่มฝึกปฏิบัติการทำแกงเคยเครื่อง
เวลา	๑๖.๐๐-๑๖.๓๐ น.	ตอบประเด็นข้อซัก-ถาม / สรุปสาระเนื้อหาและสาระสำคัญโครงการ

หมายเหตุ - กำหนดการอาจเปลี่ยนแปลงได้ตามความเหมาะสม
- รับประทานอาหารว่างและเครื่องดื่มระหว่างการอบรม

โครงการฝึกอบรมอาชีพให้กับกลุ่มสตรี เกษตรกร กลุ่มอาชีพต่าง ๆ ประจำปี 2568
กิจกรรมการทำเคยเครื่อง



โครงการฝึกอบรมอาชีพให้กับกลุ่มสตรี เกษตรกร กลุ่มอาชีพต่าง ๆ ประจำปี 2568
กิจกรรมการทำเคยเคื่อง



โครงการฝึกอบรมอาชีพให้กับกลุ่มสตรี เกษตรกร กลุ่มอาชีพต่าง ๆ ประจำปี 2568
กิจกรรมการทำเคยเครื่อง



โครงการฝึกอบรมอาชีพให้กับกลุ่มสตรี เกษตรกร กลุ่มอาชีพต่าง ๆ ประจำปี 2568
กิจกรรมการทำเคยเครื่อง



โครงการฝึกอบรมอาชีพให้กับกลุ่มสตรี เกษตรกร และกลุ่มอาชีพต่างๆ ประจำปี ๒๕๖๘
ภายใต้กิจกรรมแปรรูปผลิตภัณฑ์จากข้าวพันธุ์พื้นเมืองบ้านเพิง

๑. หลักการและเหตุผล

กลุ่มวิสาหกิจชุมชนตำบลบ้านเพิง อำเภอปากพนัง จังหวัดนครศรีธรรมราช ได้รวมตัวกันเพื่อพัฒนาและสร้างรายได้เสริมให้กับสมาชิกในชุมชน โดยที่ผ่านมากลุ่มอาชีพของเรามีเป้าหมายในการสร้างรายได้และเพิ่มมูลค่าผลผลิตจากทรัพยากรในท้องถิ่น โดยเฉพาะ "ข้าวพันธุ์พื้นเมือง" ซึ่งเป็นพืชเศรษฐกิจที่ชาวบ้านปลูกและบริโภคมาอย่างยาวนาน ข้าวเหล่านี้ไม่เพียงแต่มีคุณค่าทางโภชนาการสูง แต่ยังมีเอกลักษณ์เฉพาะถิ่น เช่น กลิ่นหอม รสสัมผัสดี และมีเรื่องราวของวิถีชีวิตชุมชนแฝงอยู่ จากการที่กลุ่มมีข้าวพันธุ์พื้นเมืองอยู่แล้ว จึงเห็นโอกาสในการนำข้าวมาแปรรูปเป็นผลิตภัณฑ์แปรรูปและนำแปรรูปเพิ่มมูลค่าโดยการแปรรูปเป็นขนมเบเกอรี่ต่างๆ เช่น ขนมไทย ขนมพื้นบ้าน หรือขนมร่วมสมัย ซึ่งนอกจากจะช่วยเพิ่มมูลค่าของข้าวพันธุ์พื้นเมืองและแปรรูปแล้ว ยังเป็นการอนุรักษ์พันธุ์ข้าวท้องถิ่นไม่ให้สูญหาย และส่งเสริมเศรษฐกิจชุมชนอย่างยั่งยืน

ปัจจุบันแนวโน้มการบริโภคของผู้คนให้ความสำคัญกับอาหารเพื่อสุขภาพ รวมทั้งสนใจผลิตภัณฑ์ที่มีต้นกำเนิดจากธรรมชาติ การนำข้าวมาแปรรูปเป็นผลิตภัณฑ์เบเกอรี่ เช่น บราวนี่ คุกกี้ เค้ก ฯลฯ ถือเป็นแนวทางที่สร้างสรรค์ในการเพิ่มมูลค่าให้กับวัตถุดิบในท้องถิ่น อีกทั้งยังตอบโจทย์ตลาดผู้บริโภคยุคใหม่ที่ต้องการทางเลือกใหม่ๆ ในการบริโภคอาหาร

อย่างไรก็ตาม การผลิตสินค้าให้มีคุณภาพ สะอาด ถูกสุขลักษณะ และสามารถแข่งขันในตลาดได้ จำเป็นต้องอาศัยความรู้ ทักษะ และประสบการณ์ในการแปรรูปอาหาร จึงมีความจำเป็นต้องจัดโครงการฝึกอบรมอาชีพด้านการแปรรูปข้าวพันธุ์พื้นเมืองขึ้น เพื่อส่งเสริมให้ประชาชนในพื้นที่สามารถพัฒนาทักษะด้านอาชีพ สร้างรายได้เสริม และลดการพึ่งพิงรายได้จากการเกษตรเพียงอย่างเดียว

การจัดโครงการฝึกอบรมกลุ่มอาชีพให้กับกลุ่มสตรี เกษตรกร และกลุ่มอาชีพต่างๆ ในการแปรรูปผลิตภัณฑ์จากแปรรูปข้าว โดยทำเป็นขนมเบเกอรี่ บราวนี่ และคุกกี้ จึงเป็นการต่อยอดจากสิ่งที่มีอยู่เดิม พัฒนาองค์ความรู้และทักษะในการแปรรูปวัตถุดิบให้เกิดมูลค่า และยังเป็นแนวทางหนึ่งในการสร้างเศรษฐกิจฐานรากที่มั่นคงให้กับชุมชน

ดังนั้น องค์กรบริหารส่วนตำบลบ้านเพิง ในฐานะหน่วยงานที่มีความใกล้ชิดกับชุมชน เล็งเห็นถึงคุณค่าของการประกอบอาชีพ เพื่อให้ประชาชนมีอาชีพ การสร้างความร่วมมือร่วม รวมถึงการเสริมสร้างคุณภาพชีวิตของประชาชนทั่วไปในทุกประเภทให้มีประสิทธิภาพที่ดี จึงได้จัดทำ โครงการนี้ขึ้น

๒. วัตถุประสงค์

๑. เพื่อส่งเสริมการแปรรูปแปรรูปข้าวให้เกิดมูลค่าเพิ่มในรูปแบบผลิตภัณฑ์ขนมเบเกอรี่
๒. เพื่อสร้างอาชีพและรายได้เสริมให้กับสมาชิกในกลุ่มอาชีพและชุมชน
๓. เพื่อพัฒนาทักษะด้านการทำขนมและการแปรรูปอาหารให้แก่สมาชิกกลุ่ม
๔. เพื่ออนุรักษ์และสืบสานการใช้ข้าวพันธุ์พื้นเมืองให้คงอยู่ในวิถีชีวิตของชุมชน
๕. เพื่อส่งเสริมการรวมกลุ่มและการทำงานร่วมกันอย่างเข้มแข็งและยั่งยืน

๓. เป้าหมายของโครงการ

กลุ่มสตรี เกษตรกร และกลุ่มอาชีพต่างๆ และผู้สนใจ จำนวน ๔๐ คน

เจ้าหน้าที่ที่เกี่ยวข้อง ๑๕ คน

๔. ขั้นตอน/วิธีการดำเนินการ

ขั้นตอนการดำเนินโครงการ	วัตถุประสงค์	ระยะเวลา	ความร่วมมือ/บูรณาการร่วม
๑. สำรวจความต้องการของกลุ่มเป้าหมาย	นำผลการสำรวจมาวิเคราะห์ในการวางแผนการจัดกิจกรรม	กุมภาพันธ์ ๒๕๖๘	สำนักปลัด อบต.บ้านเพิง
๒. เสนอโครงการต่อผู้บริหารองค์การบริหารส่วนตำบลบ้านเพิง เพื่อขออนุมัติการดำเนินงาน	เพื่อกำหนดแผนการดำเนินงาน	มีนาคม ๒๕๖๘	สำนักปลัด อบต.บ้านเพิง
๓. แต่งตั้งคณะกรรมการดำเนินงานโครงการ/ประชุม	เพื่อประเมินดำเนินการตามแผน	พฤษภาคม ๒๕๖๘	สำนักปลัด อบต.บ้านเพิง
๔. กำหนดรูปแบบการดำเนินโครงการ	เพื่อดำเนินการจัดโครงการ	กรกฎาคม ๒๕๖๘	-สำนักปลัด อบต.บ้านเพิง -กสร.ตำบลบ้านเพิง
๕. ประสานกลุ่มเป้าหมายและวิทยากร	เพื่อดำเนินการประสานผู้เข้าร่วมอบรมและวิทยากรให้ความรู้	สิงหาคม ๒๕๖๘	สำนักปลัด อบต.บ้านเพิง
๖. ดำเนินโครงการ/กิจกรรม ๖.๑ ฝึกอบรมการแปรรูปผลิตภัณฑ์ (การบรรยายสาธิตและฝึกปฏิบัติ) ๖.๒ เพิ่มทักษะและศักยภาพในการแปรรูป ๖.๓ การจัดการบริหารงานด้านการเงินและบัญชี	เพื่อให้มีความรู้เกี่ยวกับการแปรรูปผลิตภัณฑ์จากแป้งข้าว (ขนมบราวนี่)	สิงหาคม ๒๕๖๘	สำนักปลัด อบต.บ้านเพิง -กรมส่งเสริมการเรียนรู้. ตำบลบ้านเพิง
๗. ประเมินความพึงพอใจของผู้เข้ารับการฝึกอบรม	เพื่อประเมินผลผู้เข้าร่วมโครงการ	สิงหาคม ๒๕๖๘	สำนักปลัด อบต.บ้านเพิง
๘. สรุปและประเมินผลการดำเนินโครงการ/ กิจกรรม	เพื่อทราบผลการดำเนินงาน	กันยายน ๒๕๖๘	สำนักปลัด อบต.บ้านเพิง
๙. รายงานผลการดำเนินโครงการ/ กิจกรรม ๙.๑ ติดตามการดำเนินการของกลุ่ม ๙.๒ สรุปผลการดำเนินโครงการ	เพื่อรายงานผลการดำเนินงาน	กันยายน ๒๕๖๘	สำนักปลัด อบต.บ้านเพิง
๑๐. การต่อยอดโครงการ	-เปิดบัญชีกลุ่ม รับทุนสนับสนุน และดำเนินการอย่างเป็นระบบ -เปิดเพจ/เพจ Facebook หรือบัญชี Tik Tok/Line OA	สิงหาคม ๒๕๖๘	สำนักปลัด อบต.บ้านเพิง

๕. ระยะเวลาดำเนินการ

ระหว่างเดือนกุมภาพันธ์ - กันยายน ๒๕๖๘

๖. งบประมาณ ๒๕,๐๐๐ บาท

งบประมาณตามข้อบัญญัติองค์การบริหารส่วนตำบล งบประมาณรายจ่ายประจำปี ๒๕๖๘ แผนงานสร้างความเข้มแข็งของชุมชน งานส่งเสริมความเข้มแข็งของชุมชน งบดำเนินงาน หมวดค่าใช้สอย ประเภทรายจ่ายเกี่ยวเนื่องกับการปฏิบัติราชการที่ไม่เข้าลักษณะรายจ่ายหมวดอื่น ๆ รายการค่าใช้จ่ายในโครงการฝึกอบรมอาชีพให้กับกลุ่มสตรี เกษตร กลุ่มอาชีพต่าง ๆ เพื่อใช้จ่ายในโครงการฝึกอบรมอาชีพต่างๆให้กับประชาชน ตั้งไว้ ๘๐,๐๐๐.-บาท (แปดหมื่นบาทถ้วน) รายละเอียดแนบท้ายโครงการ

โดยถือปฏิบัติตามระเบียบกระทรวงมหาดไทยว่าด้วยค่าใช้จ่ายในการฝึกอบรมและการเข้ารับการฝึกอบรมของเจ้าหน้าที่ท้องถิ่น พ.ศ. ๒๕๕๗ และปรากฏตามแผนพัฒนาท้องถิ่น (พ.ศ.๒๕๖๖-๒๕๗๐) ขององค์การบริหารส่วนตำบลบ้านเพิง หน้า ๗๙ ลำดับที่ ๔

๗. หน่วยงานผู้รับผิดชอบโครงการ

งานสวัสดิการสังคม สำนักปลัด องค์การบริหารส่วนตำบลบ้านเพิง

๘. สถานที่ดำเนินการ

ณ ศูนย์การเรียนรู้ชาวพันธุ์พื้นเมืองลุ่มน้ำปากพนัง หมู่ที่ ๔ ตำบลบ้านเพิง อำเภอปากพนัง จังหวัดนครศรีธรรมราช

๙. ผลที่คาดว่าจะได้รับ

๑. ผู้เข้าร่วมโครงการฝึกอบรมได้รับความรู้เกี่ยวกับแปงข้าวที่ได้แปรรูปจากข้าวพันธุ์พื้นเมืองของตำบลบ้านเพิง

๒. ผู้เข้าร่วมโครงการฝึกอบรมมีทักษะอาชีพสามารถนำความรู้ที่ได้รับจากการฝึกอบรมนำไปแปรรูปแปงข้าวเป็นผลิตภัณฑ์ต่างๆเพื่อสร้างรายได้และได้อนุรักษ์พันธุ์ข้าวพื้นเมืองให้คงอยู่สืบไป

๓. ผู้เข้ารับการฝึกอบรมสามารถรวมกลุ่มกันจัดตั้งกลุ่มแปรรูปผลิตภัณฑ์จากข้าวพันธุ์พื้นเมืองได้

๑๐. ผู้เขียน/เสนอโครงการ

(ลงชื่อ)



(นางไพลิน นวลวงศ์)
ผู้ช่วยนักพัฒนาชุมชน

(ลงชื่อ)

นางสาว

(นางสาวนพมาศ หวังวัฒนะศิริ)
นักพัฒนาชุมชนปฏิบัติการ

๑๑. ผู้พิจารณาโครงการ

(ลงชื่อ)



(นางสาวสุชากร กาญจนดุลย์)

นักวิเคราะห์นโยบายและแผน รักษาราชการแทน
หัวหน้าสำนักปลัด อบต.

๑๒. ผู้เห็นชอบโครงการ

(ลงชื่อ)



(นางสาวนงเยาว์ บุญคงมา)
รองปลัดองค์การบริหารส่วนตำบล

(ลงชื่อ)



(นายชูเกียรติ มณีฉาย)
ปลัดองค์การบริหารส่วนตำบล

๑๔. ผู้อนุมัติโครงการ

(ลงชื่อ)



(นายเอี่ยน รอดมณี)
นายกองค์การบริหารส่วนตำบลบ้านเพิง

ภาคผนวก

-รายละเอียดประมาณการใช้จ่ายงบประมาณ

- กำหนดการโครงการฝึกอบรมอาชีพให้กับกลุ่มสตรี เกษตรกรกลุ่มอาชีพต่างๆ ประจำปี ๒๕๖๘
ภายใต้กิจกรรมแปรรูปผลิตภัณฑ์จากข้าวพันธุ์พื้นเมืองบ้านเพิง

รายละเอียดงบประมาณ

โครงการฝึกอบรมอาชีพให้กับกลุ่มสตรี เกษตรกรและกลุ่มอาชีพต่างๆ ประจำปี ๒๕๖๘

ภายใต้กิจกรรมแปรรูปผลิตภัณฑ์จากข้าวพันธุ์พื้นเมืองบ้านเพิง

ลำดับ	รายการค่าใช้จ่าย	จำนวนเงิน (บาท)	หมายเหตุ
๑.	ป้ายโครงการ ขนาด ๑.๒๐ x ๒.๔ เมตร จำนวน ๑ ป้าย พร้อมข้อความ “โครงการฝึกอบรมอาชีพให้กับกลุ่มสตรี เกษตรกรและกลุ่มอาชีพต่าง ๆ ประจำปี ๒๕๖๘ ภายใต้ กิจกรรมแปรรูปผลิตภัณฑ์จากข้าวพันธุ์พื้นเมืองบ้านเพิง	๔๕๐.-	ข้อ ๑๒ (๑๖) ค่าใช้จ่ายอื่นที่จำเป็นในการ ฝึกอบรม
๒.	กระเป๋าคาดสำหรับเอกสาร จำนวน ๔๐ ใบๆ ละ ๘๐ บาท	๓,๒๐๐.-	ข้อ ๑๒ (๙) ค่ากระเป๋าคาดหรือสิ่งที่ใช้บรรจุ เอกสารสำหรับผู้เข้ารับการฝึกอบรม
๓.	อุปกรณ์เครื่องเขียน - สมุดบันทึกเล่มเล็ก จำนวน ๔๐ เล่ม - ปากกาสีน้ำเงิน จำนวน ๔๐ เล่ม	๒,๒๐๐.-	ข้อ ๑๒ (๓) ค่าวัสดุ เครื่องเขียนและ อุปกรณ์
๔.	ค่าอาหารว่างและเครื่องดื่ม จำนวน ๒ มื้อๆละ ๓๕ บาท - ผู้เข้ารับการอบรม จำนวน ๔๐ คน - วิทยากรและเจ้าหน้าที่ที่เกี่ยวข้อง จำนวน ๑๕ คน	๓,๘๕๐.-	ข้อ ๑๒ (๑๑) ค่าอาหารว่างและเครื่องดื่ม ข้อ ๑๘ ในโครงการหรือหลักสูตรการ ฝึกอบรมที่มีการจัดอาหารให้แก่บุคคลตาม ข้อ ๒๒ ให้องค์กรปกครองส่วนท้องถิ่นที่ จัดการฝึกอบรมเบิกจ่ายค่าอาหารได้เท่าที่ จ่ายจริง แต่ไม่เกินอัตราค่าอาหารตาม บัญชีหมายเลข ๑
๕.	ค่าอาหารกลางวัน จำนวน ๑ มื้อๆละ ๗๐ บาท - ผู้เข้ารับการอบรม จำนวน ๔๐ คน - วิทยากรและเจ้าหน้าที่ที่เกี่ยวข้อง จำนวน ๑๕ คน	๓,๘๕๐.-	ข้อ ๑๒ (๑๓) ค่าอาหาร ข้อ ๑๘ ใน โครงการหรือหลักสูตรการฝึกอบรมที่มี การจัดอาหารให้แก่บุคคลตามข้อ ๒๒ ให้ องค์กรปกครองส่วนท้องถิ่นที่จัดการ ฝึกอบรมเบิกจ่ายค่าอาหารได้เท่าที่จ่าย จริง แต่ไม่เกินอัตราค่าอาหารตามบัญชี หมายเลข ๑
๖.	ค่าสมนาคุณวิทยากร จำนวน ๖ ชั่วโมงละ ๖๐๐ บาท - ค่าสมนาคุณวิทยากรสำหรับบรรยาย จำนวน ๑ คน ๓ ชั่วโมงๆละ ๖๐๐ บาท - ค่าสมนาคุณวิทยากรสำหรับแบ่งกลุ่ม จำนวน ๒ คนๆ ละ ๓ ชั่วโมงๆละ ๖๐๐ บาท	๕,๔๐๐.-	ข้อ ๑๒ (๑๒) ค่าสมนาคุณวิทยากร ข้อ ๑๗ ค่าใช้จ่ายตามข้อ ๑๒ (๑๒) ให้เป็นไป ตามอัตราและหลักเกณฑ์ ดังนี้ (๑)(ก) ชั่วโมงการฝึกอบรมที่มีลักษณะเป็นการ บรรยาย ให้จ่ายค่าสมนาคุณวิทยากรได้ไม่ เกิน ๑ คน (ค) ชั่วโมงฝึกอบรมที่มีลักษณะ เป็นการแบ่งกลุ่มฝึกภาคปฏิบัติ ให้จ่ายค่า สมนาคุณวิทยากรได้ไม่เกินกลุ่มละ ๒ คน (๒) อัตราค่าสมนาคุณวิทยากร(ก) การ ฝึกอบรมประเภท ข และการฝึกอบรม บุคคลภายนอก ให้ได้รับค่าสมนาคุณไม่ เกินชั่วโมงละ ๖๐๐ บาท

ลำดับ	รายการค่าใช้จ่าย	จำนวนเงิน (บาท)	หมายเหตุ
๗.	ค่าวัสดุที่ใช้สำหรับฝึกปฏิบัติ (สาริต) - แป้งข้าวพันธุ์พื้นเมืองปากพ่อง จำนวน ๑๐ กิโลกรัม - ผงโกโก้ จำนวน ๒ กิโลกรัม - ช็อคโกแลต จำนวน ๒ กิโลกรัม - น้ำตาลทราย จำนวน ๔ กิโลกรัม - ไข่ไก่จำนวน ๗๐ ฟอง - เนยจำนวน ๓ กิโลกรัม	๓,๕๐๐.-	ข้อ ๑๒ (๓) ค่าวัสดุ เครื่องเขียนและอุปกรณ์
๘.	บรรจุภัณฑ์สำหรับใส่ขนม - ถ้วยฟอยล์สี่เหลี่ยม จำนวน ๒๐๐ ใบ	๕๐๐.-	ข้อ ๑๒ (๓) ค่าวัสดุ เครื่องเขียนและอุปกรณ์
๙.	ค่าใช้จ่ายอื่นที่จำเป็นในการฝึกอบรม	๒,๐๕๐.-	ข้อ ๑๒ (๑๖) ค่าใช้จ่ายอื่นที่จำเป็นในการฝึกอบรม
	รวมเป็นเงิน	๖,๐๕๐.-	*สามารถถัวเฉลี่ยได้ทุกรายการ

การต่อยอดโครงการ

ลำดับ	รายการค่าใช้จ่าย	จำนวนเงิน (บาท)	หมายเหตุ
๑.	ค่าวัสดุ - แป้งข้าวพันธุ์พื้นเมืองปากพ่อง - ผงโกโก้ - ช็อคโกแลต - น้ำตาลทราย - ไข่ไก่จำนวน - เนยจำนวน	๑๕,๐๐๐.-	ข้อ ๑๒ (๓) ค่าวัสดุ เครื่องเขียนและอุปกรณ์
๒.	บรรจุภัณฑ์สำหรับใส่ขนม - ถ้วยฟอยล์สี่เหลี่ยม	๕,๐๐๐.-	ข้อ ๑๒ (๓) ค่าวัสดุ เครื่องเขียนและอุปกรณ์
	รวมเป็นเงิน	๒๐,๐๐๐.-	*สามารถถัวเฉลี่ยได้ทุกรายการ

กำหนดการ
โครงการฝึกอบรมอาชีพให้กับกลุ่มสตรี เกษตรกรและกลุ่มอาชีพต่างๆ ประจำปี ๒๕๖๘
ภายใต้กิจกรรมแปรรูปผลิตภัณฑ์จากข้าวพันธุ์พื้นเมืองบ้านเพิง

- | | | |
|------|----------------|---|
| เวลา | ๐๘.๐๐-๐๘.๔๕ น. | ลงทะเบียน |
| เวลา | ๐๘.๔๕-๐๙.๐๐ น. | พิธีเปิดโครงการฯ
โดย นายกองค้การบริหารส่วนตำบลบ้านเพิงหรือผู้แทน |
| เวลา | ๐๙.๐๐-๑๒.๐๐ น. | - บรรยายให้ความรู้เกี่ยวกับข้าวพันธุ์พื้นเมืองของตำบลบ้านเพิงและ
ประโยชน์ของข้าว

- แนะนำและสาธิตการแปรรูปผลิตภัณฑ์จากข้าว |
| เวลา | ๑๒.๐๐-๑๓.๐๐ น. | พักรับประทานอาหารกลางวัน |
| เวลา | ๑๓.๐๐-๑๖.๐๐ น. | - แบ่งกลุ่มการฝึกปฏิบัติการแปรรูปผลิตภัณฑ์จากข้าว |
| เวลา | ๑๖.๐๐-๑๖.๓๐ น. | ตอบประเด็นข้อซัก-ถาม / สรุปสาระเนื้อหาและสาระสำคัญโครงการ |

- หมายเหตุ - กำหนดการอาจเปลี่ยนแปลงได้ตามความเหมาะสม
- รับประทานอาหารว่างและเครื่องดื่มระหว่างการอบรม

โครงการฝึกอบรมอาชีพให้กับกลุ่มสตรี เกษตรกร กลุ่มอาชีพต่าง ๆ ประจำปี 2568
กิจกรรมแปรรูปผลิตภัณฑ์จากข้าวพันธุ์พื้นเมือง



โครงการฝึกอบรมอาชีพให้กับกลุ่มสตรี เกษตรกร กลุ่มอาชีพต่าง ๆ ประจำปี 2568
กิจกรรมแปรรูปผลิตภัณฑ์จากข้าวพันธุ์พื้นเมือง

